



## Scheda Stabilimento balneare

Nome stabilimento balneare	IMPERO
Indirizzo	Via Litoranea, 46
Città	Marina di Pisa (PI)
Contatti	+ 39 050 36861, +39 3357144211, +39 333 3272160 - <a href="mailto:bagnoimpero@me.com">bagnoimpero@me.com</a>
Sito web	<a href="https://www.bagnoimpero.it/">https://www.bagnoimpero.it/</a>

**TESTATO DA: Associazione di Promozione sociale Handy Superabile nell'estate 2023**

**Nota Bene** Le informazioni che seguono si riferiscono alla data di verifica riportata in calce ad ogni scheda. **L'Associazione** non è responsabile di eventuali modifiche significative apportate dalla struttura dopo la visita.

### Sommario

Scheda Stabilimento balneare .....	1
Arrivo alla struttura.....	2
Parcheggio privato/pubblico.....	2
Percorso dal parcheggio all'ingresso principale .....	3
Reception accoglienza.....	3
Bar/ristorante .....	4
Percorsi interni e servizi comuni .....	5
Percorsi interni.....	5
Servizi igienici e doccia fruibili dagli ospiti con mobilità ridotta.....	6
Locale spogliatoio .....	8
Spiaggia.....	9
Area giochi per bambini .....	10
Piscina .....	11
Studi medici/strutture sanitarie.....	11

Progetto realizzato con il contributo della





**Arrivo alla struttura**

**Parcheggio privato/pubblico**

Presenza di parcheggio privato	SI
Tipologia di fondo del parcheggio privato	ghiaia
Presenza di posto auto riservato a persone con disabilità	SI n. 2. Per accedere dal parcheggio scalino di 5 cm
Parcheggio pubblico nelle vicinanze	NO
Tipologia di fondo del parcheggio pubblico	Scegliere un elemento.
	
	





### Percorso dal parcheggio all'ingresso principale

Percorso dal parcheggio all'ingresso	con un gradino di 5 cm
Sono presenti indicatori e mappe tattili	NO
Larghezza utile porta/varco d'ingresso	superiore a 90 cm
	

### Reception accoglienza

Sistema di prenotazione ombrelloni	<input type="checkbox"/> Via web <input checked="" type="checkbox"/> Via telefono <input checked="" type="checkbox"/> In loco
Presenza di personale multilingue	NO
Presenza di piantina stabilimento con legenda servizi presenti	NO
Presenza di mappa visio-tattile	NO
Bacheca/pannelli informativi ad altezza media 130 cm in zona ben illuminata e dimensione caratteri almeno 14 dpi con rapporto contrasto superiore a 4,5:1	NO





Il Personale ha seguito corso di formazione su accoglienza persone con diverse disabilità	NO
---	----

### Bar/ristorante

Tipologia di locale	Bar/ristorante
Accesso al locale	con un gradino di 2 cm e uno di 3 cm per accesso alla veranda ristorante
Larghezza utile porta/varco d'ingresso	superiore a 90 cm
Banco del bar	superiore a 100 cm
Tipologia dei tavoli	A 4 gambi e a supporto centrale
Spazio sottostante i tavoli da terra	A 4 gambi 68 cm a supporto centrale 70,6 cm
Menù multilingue	NO
Menù con caratteri large print	NO
Menù in braille	NO
Servizio al tavolo per persone con disabilità	SI
Disponibilità di alimenti per celiaci	<input type="checkbox"/> pane <input type="checkbox"/> pasta <input type="checkbox"/> biscotti <input checked="" type="checkbox"/> gelati <input type="checkbox"/> alimenti pre-confezionati



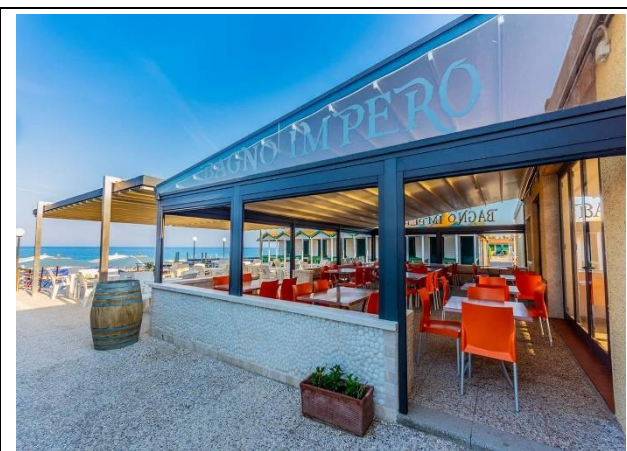

### Percorsi interni e servizi comuni

#### Percorsi interni

Indicare se i percorsi di collegamento ingresso-spiaggia sono in piano o con rampe oltre a quelli già descritti

percorsi privi di ostacoli e rampa per accesso alla spiaggia lunga 14m, larga 3 m e pendenza del 10,5%





### Servizi igienici e doccia fruibili dagli ospiti con mobilità ridotta

Numero <b>servizi igienici</b> accessibili/fruibili dagli ospiti con mobilità ridotta	2 separati uomo/donna
Accesso al locale	in piano e lieve pendenza del 5%
Larghezza utile porta d'ingresso	superiore a 90 cm
Altezza wc	42,6 cm
Sedile WC con dente frontale aperto	NO
Maniglioni di sostegno	ad entrambi i lati
Doccetta flessibile a lato del wc	SI
Spazio libero ai lati del wc	a sinistra 16,8 cm a destra superiore a 90 cm frontale superiore a 90 cm
Campanello elettrico/telefono	SI
Lavabo con spazio sottostante per accostamento carrozzina	Inferiore a 70 cm
Altezza da terra bordo inferiore specchio	72,3 cm
Fasciatoio per neonati	SI





<p>Disponibile <b>doccia</b> accessibile agli ospiti con mobilità ridotta</p>	<p>SI in comune con il locale wc</p>
<p>Tipologia doccia</p>	<p>di tipo aperto</p>





Doccia a filo pavimento	SI
Sedia doccia	mancante
Maniglione di sostegno	SI
Presenza di soffione o saliscendi	saliscendi con punto più basso raggiungibile da persona seduta
Campanello elettrico/telefono	SI
	



### Locale spogliatoio

Disponibile spogliatoio accessibile agli ospiti con mobilità ridotta	SI
Accesso al locale	in piano
Larghezza utile porta/varco d'ingresso	80,8 cm
Dimensioni dello spogliatoio	larghezza 204 cm e profondità 200 cm
Presenza di lettino	NO
Altezza attaccapanni da terra	superiore a 140 cm

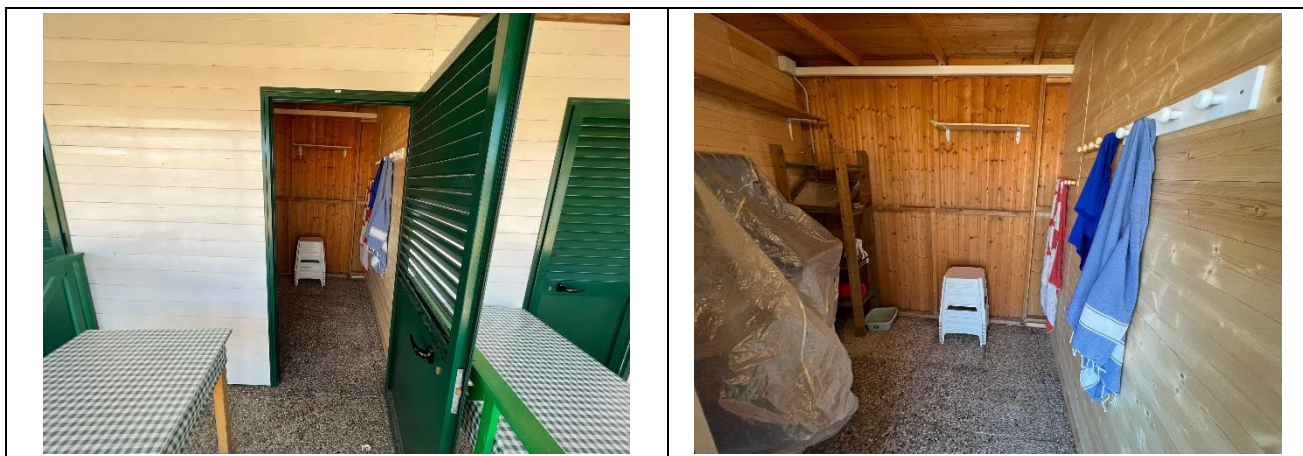



## Spiaggia

Tipologia di spiaggia	sabbia
Accesso alla spiaggia	Tramite rampa lunga 14 m, larga 3 m e pendenza del 10,5%
Passerella per raggiungere gli ombrelloni	SI con lieve pendenza del 7%
Tipologia della passerella	PVC
Larghezza della passerella	100 cm
	
Pedana anche amovibile fra passerella e postazione ombrellone per facilitare il	NO





passaggio e lo stazionamento con la carrozzina	
Disponibile sedia anfibia per balneazione persone con mobilità ridotta di proprietà o tramite associazione balneari	SI
	

### Area giochi per bambini

Area giochi per bambini	inaccessibile ai bambini con mobilità ridotta per fondo sabbioso
Sono presenti giochi per bambini con mobilità ridotta	NO
	





## Piscina

La struttura dispone di piscina	NO
---------------------------------	----

## Studi medici/strutture sanitarie

Ospedali nei pressi della struttura	Per EMERGENZE SANITARIE 112 o 118 Azienda Ospedaliera Universitaria Pisana Pronto Soccorso 050 992300 (è attivo dalle 8.00 del mattino alle 01.00 della notte, dopo tale orario il Pronto Soccorso può essere contattato attraverso il centralino) Numero Verde 800.015877 Centralino 050.992111 Ospedale Santa Chiara Via Roma, 67 – Pisa (in centro città) Ospedale di Cisanello Via Paradisa, 2 - Cisanello - Pisa. Nella periferia est di Pisa
Altre strutture sanitarie	guardia medica turistica per il litorale pisano via Flavio Andò 5 a Marina di Pisa tutti i giorni dalle 10 alle 13 e dalle 16 alle 19, tel. 050 954681.

TESTATO DA: **Associazione di Promozione sociale Handy Superabile in estate 2023**

